

BAŞÇIFTLİK BELEDİYESİ
(TOKAT)
UYGULAMA İMAR PLANI DEĞİŞİKLİĞİ
CUMHURİYET MAHALLESİ
SINANPAŞA MAHALLESİ
ÖLÇEK:1/1000

PAFTA NO:
G38D24A2A
G38D24A2D G38D24A2C

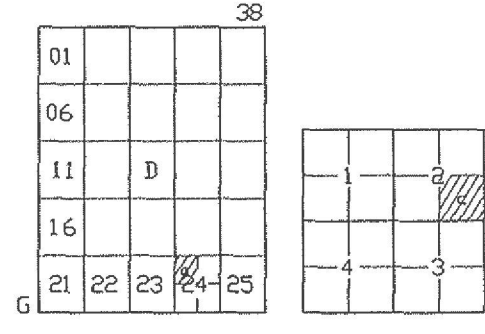

TOKAT/BAŞÇIFTLİK

G38-d-24-a-2-c

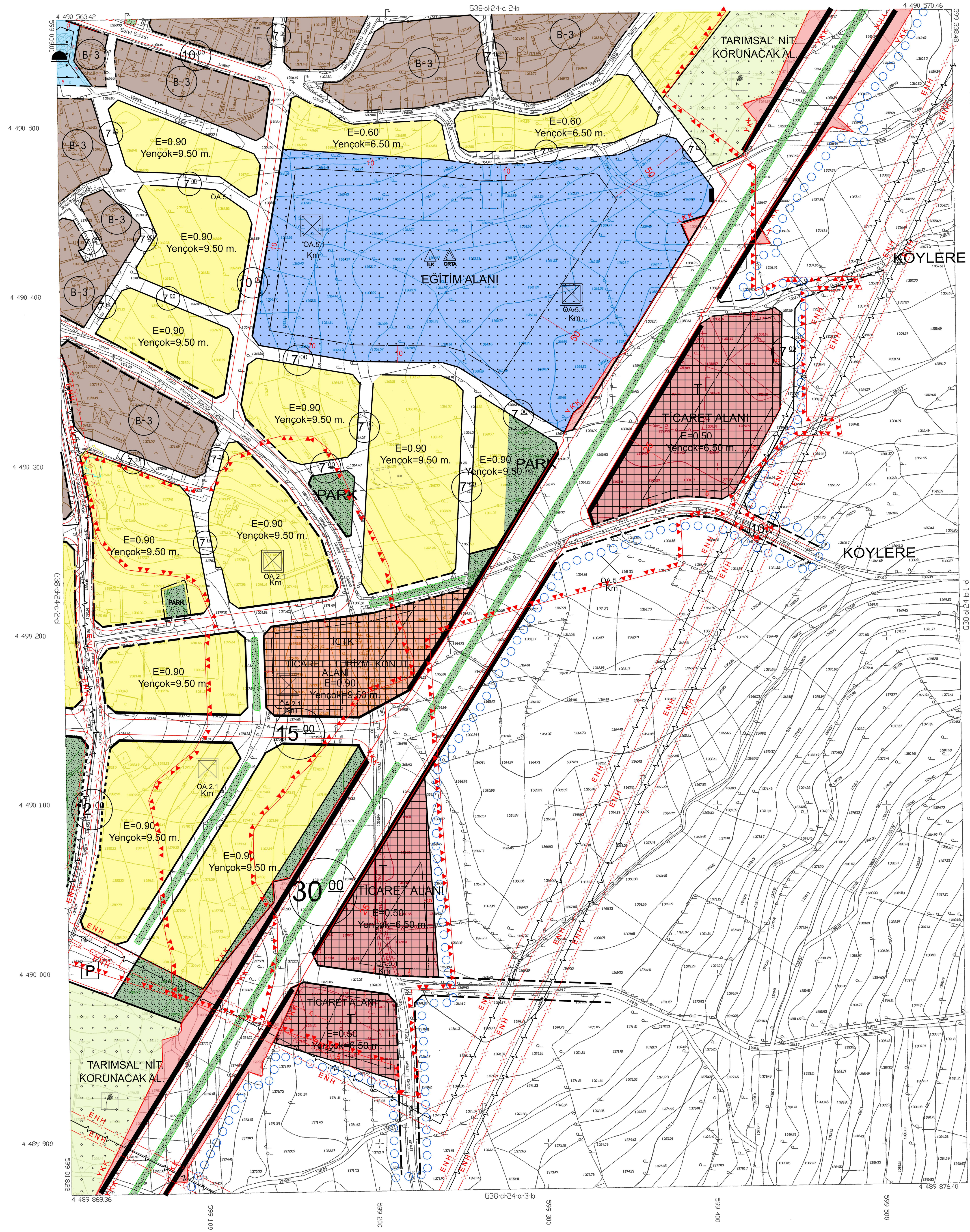

TOKAT/BAŞÇIFTLİK G38-d-24-a-2-c

ÖZTÜRK HARİTA MÜHENDİSLİK TARAFINDAN
TOKAT İLİ BAŞÇIFTLİK İLÇESİNE AIT 1/1000
ÖLÇEKLİ HALİHAZIR HARİTA ALIMI
KAPSAMINDA ÜRETİLEN 15 ADET HALİHAZIR
HARİTA 3194 SAYILI İMAR KANUNUNUN 7/A
MADDESİ UYARINCA BÜYÜK ÖLÇEKLİ HARİTA
VE HARİTA BİLGİLERİ ÜRETİM YÖNETMELİĞİ
HÜKÜMLERİ DOĞRULTUSUNDA İNCELENEREK
ONAYLANMIŞTIR

BAŞÇIFTLİK BELEDİYESİ

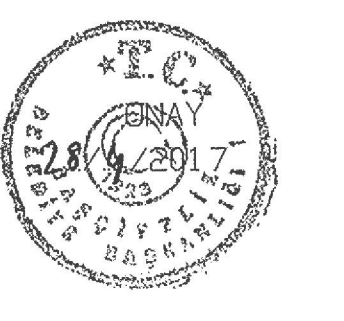

Murat ÖZTÜRK
BELEDİYE BAŞKANI

PROJEKSİYON: UTM DATUM: ITRF96
DİLİM GENİSLİĞİ: 3°
DİLİM ORTA MERİDİYEN: 36

1:1000

HAZIRLAYAN
ÖZTÜRK HARİTA MÜHENDİSLİK
İbrahim ÖZTÜRK
Harita Mühendisi